



Praha 11. ledna 2018

Č. j.: MHMP 55376/2018

Počet listů/příloh: 1/2

Informace o záměru v území a o podání žádosti o vydání územního rozhodnutí pro stavbu č. 9567 Radlická radiála JZM-Smíchov

Hlavní město Praha v souladu s § 87, odst. 2 stavebního zákona a § 8 vyhlášky 503/2006 Sb. tímto oznamuje záměr v území a informaci o podání žádosti o vydání územního rozhodnutí pro výše uvedenou stavbu k 6. 10. 2017 na stavební úřad ÚMČ Praha 5.

Žadatel: Hl. m. Praha, IČO 00064581, Mariánské nám. 2, Praha 1

Předmět územního řízení: **Stavba č. 9567 Radlická radiála JZM-Smíchov**

Stavba Radlická radiála JZM – Smíchov je dopravní novostavba a kompletuje nadřazenou komunikační síť platného územního plánu v západním sektoru Prahy. Je v souladu i s tezemi vznikajícího Metropolitního plánu hl. m. Prahy, který určuje Hlavní komunikační síť Prahy (HKS). Součástí stavby jsou rovněž vyvolané úpravy na stávající dopravní a inženýrské

Sídlo: Mariánské nám. 2/2, 110 01 Praha 1

Tel: , kontaktní centrum: 12 444

E-mail: , IS DS: 48ia97h

infrastruktury v dotčeném území, které se nachází v zastavěné části obce (hl. m. Prahy), na území městských částí Praha 5, Praha 13 a katastrálních územích Jinonice, Radlice, Smíchov a Stodůlky.

Předmětná stavba je zařazena v územním plánu hl. m. Prahy dle výkresu č. 25 – jako veřejně prospěšná stavba – 17/DK/5 a 13 – Praha 5 a Praha 13 – Radlická radiála- úsek Bucharova – Městský okruh.

Další specifikace záměru je uvedena v přílohách č. 1 a 2 této informace.

Přílohy:

č. 1 - Veřejná vyhláška, oznámení o zahájení navazujícího územního řízení, č.j. MC05 1506/2018 ze dne 8. 1. 2018

č. 2 – Celková situace stavby (DUR 06/2017)



MĚSTSKÁ ČÁST PRAHA 5

ÚŘAD MĚSTSKÉ ČÁSTI

náměstí 14. října 4, 150 22 Praha 5
IČO: 00063631, DIČ CZ00063631



MC05X00KQ1VC

odbor Stavební úřad

Spis. zn.: MC05/OSU/6979/2017/Pka/17/DK/5
Č. j.: MC05 1506/2018
Vyřizuje: Ing. Petr Kašpárek

Archiv: 17/DK/5
Spisový znak: 328.3 A/5
V Praze 08.01.2018

VEŘEJNÁ VYHLÁŠKA

OZNÁMENÍ

O ZAHÁJENÍ NAVAZUJÍCÍHO ÚZEMNÍHO ŘÍZENÍ

HLAVNÍ MĚSTO PRAHA, IČO 00064581, Mariánské náměstí č.p. 2/2, 110 00 Praha 1, které zastupuje VIS, a.s., IČO 60192712, Bezová č.p. 1658/1, 147 00 Praha 4 (dále jen "žadatel") podal dne 06.10.2017 žádost o vydání územního rozhodnutí, pro umístění stavby označené jako:

"Radlická radiála JZM - Smíchov, stavba č. 9567"

veřejně prospěšná stavba, Praha 5 - Radlická radiála - úsek Bucharova - Městský okruh 17/DK/5

na pozemku parc. č. 498, 499, 501/2, 503/1, 503/3, 503/4, 503/5, 504/1, 504/2, 504/3, 505/1, 505/2, 525, 562, 564/1, 564/2, 565/4, 565/5, 565/7, 565/10, 567 v katastrálním území Radlice, parc. č. 174/1, 174/2, 174/3, 174/8, 174/9, 174/11, 174/12, 174/13, 174/14, 174/15, 174/17, 174/18, 174/23, 174/24, 174/25, 174/33, 182, 184, 185, 187/1, 187/2, 187/3, 188/1, 188/2, 188/4, 188/5, 188/6, 190/1, 190/9, 190/10, 190/11, 190/14, 190/15, 190/16, 190/17, 190/18, 192/1, 193, 195, 197, 200/1, 200/2, 200/3, 200/4, 200/5, 200/6, 200/7, 201, 202/1, 202/2, 210, 222/6, 224, 226/3, 228/3, 228/4, 229/1, 229/2, 229/3, 229/4, 230/1, 230/2, 231, 232, 233/1, 233/2, 235/1, 238/1, 241, 254/1, 254/3, 255, 256, 257, 258, 259, 260/1, 260/2, 261, 262/2, 262/16, 263/1, 263/2, 263/4, 263/5, 263/9, 263/10, 263/11, 263/13, 263/14, 263/15, 263/16, 263/17, 263/18, 263/19, 263/21, 268, 711, 712, 713/3, 713/5, 713/8, 713/9, 714/1, 714/2, 714/3, 714/8, 714/10, 714/11, 718/1, 719/1, 719/9, 719/74, 721, 764/2, 764/5, 764/9, 764/28, 764/29, 764/78, 764/80, 764/81, 764/84, 764/87, 764/88, 764/89, 764/90, 764/91, 764/92, 764/117, 764/168, 764/169, 764/185, 764/186, 764/188, 764/189, 764/190, 764/191, 764/192, 764/193, 764/194, 764/225, 764/226, 764/254, 764/259, 764/260, 764/271, 792/3, 792/6, 792/7, 792/10, 792/11, 792/12, 792/13, 792/14, 792/16, 792/19, 808/2, 811/1, 816/1, 816/3, 818, 821, 822, 836/1, 950/1, 999/1, 999/2, 1000/2, 1000/3, 1000/4, 1000/6, 1000/7, 1001/1, 1001/3, 1001/4, 1002, 1003/1, 1003/2, 1003/3, 1003/6, 1003/7, 1003/8, 1003/9, 1004/1, 1004/2, 1004/4, 1004/8, 1005, 1006/2, 1006/3, 1006/4, 1006/5, 1006/7, 1006/11, 1006/12, 1006/14, 1006/15, 1006/16, 1006/17, 1006/18, 1006/20, 1006/21, 1006/24, 1006/25, 1006/26, 1006/27, 1006/28, 1006/29, 1006/30, 1006/31, 1006/34, 1006/35, 1007/2, 1007/3, 1007/4, 1007/5, 1007/6, 1007/7, 1007/8, 1007/9, 1007/10, 1007/12, 1007/13, 1007/14, 1007/15, 1007/16, 1007/17, 1007/18, 1007/19, 1007/40, 1007/42, 1008/1, 1008/2, 1008/3, 1009, 1010, 1011, 1231/24, 1236/1, 1236/2, 1236/5, 1236/19, 1236/21, 1236/24, 1236/25, 1236/28, 1236/30, 1236/31, 1236/32, 1236/35, 1236/47, 1236/60, 1236/69, 1236/70, 1236/71, 1236/72, 1236/75, 1236/76, 1237/1, 1237/6, 1237/7, 1294/1, 1295/2, 1335/17, 1338/1, 1338/12, 1342/16, 1342/19, 1342/20, 1342/21, 1342/22, 1342/24, 1342/39, 1342/100, 1342/215, 1342/554, 1342/555, 1342/557, 1342/561, 1342/564, 1342/658, 1342/680, 1342/681, 1342/682, 1342/741, 1421/2, 1422/1, 1422/2, 1422/3, 1423, 1424/1, 1424/2, 1424/3, 1424/4, 1424/5, 1424/6, 1424/7, 1424/8, 1424/9, 1424/10, 1424/11, 1424/12, 1426/2, 1427/1, 1427/2, 1463/1, 1474, 1476/1, 1476/2, 1477, 1478/2, 1499/10, 1505/3, 1505/6, 1512/1, 1512/2, 1512/3, 1512/4, 1513/1, 1513/2, 1514/1, 1514/2, 1515/1, 1515/3, 1515/4, 1516/1, 1516/2, 1516/3, 1516/4, 1516/5, 1517/2, 1517/3, 1517/4, 1517/11, 1517/12, 1517/13, 1517/14, 1532, 2054, 2056/1, 2056/3, 2056/4, 2056/7, 2056/8, 2056/9, 2056/10, 2056/11,

Tel.: 257 000 138

E-mail: petr.kasperek@praha5.cz

2056/12, 2056/13, 2056/14, 2056/15, 2056/16, 2056/17, 2056/18, 2056/19, 2056/20, 2056/21, 2056/22, 2056/23, 2056/24, 2056/25, 2056/26, 2056/27, 2056/28, 2056/29, 2056/31, 2056/32, 2057/1, 2057/2, 2057/3, 2057/4, 2057/5, 2057/6, 2057/7, 2752/1, 2752/3 v katastrálním území Jinonice, parc. č. 694, 698/1, 699, 700/1, 700/2, 747/1, 748/6, 748/9, 748/10, 4946/1, 4996/7, 4996/8, 4996/9, 4996/11, 4996/12, 4996/13, 5003, 5008/1, 5008/4, 5008/5, 5019/12, 5019/78, 5021, 5022/1, 5022/2, 5024/1, 5024/4, 5024/5, 5024/6, 5024/7, 5024/8, 5024/9, 5024/11, 5024/12, 5024/13, 5024/14, 5024/15, 5024/16 v katastrálním území Smíchov, parc. č. 2710/1, 2714/1, 2716, 2718/8, 2730/16, 2730/18, 2730/20, 2730/51, 2730/52, 2730/53, 2741, 2742, 2743, 2744/4, 2745, 2746, 2747/1, 2747/2, 2751/7, 2751/13, 2751/14, 2754/1, 2754/2, 2755/3, 2756, 2757, 2763/1, 2763/9, 2763/10, 2763/11, 2763/13, 2768/1, 2769/2, 2770/1, 2770/4, 2771/1, 2780/109, 2904/1, 2905/1, 2905/2, 2906, 2907/1, 2907/2, 2907/4, 2908/1, 2908/2, 2908/3, 2908/4, 2908/5, 2908/6, 2909/1, 2909/2, 2910/1, 2910/3, 2910/4, 2910/5, 2911, 2912, 2913, 2914, 2915, 2918/1, 2918/2, 2919, 2922/1, 2922/8, 2922/9, 2931, 2986/1, 2986/4, 3072/1, 3126/1, 3126/2, 3126/3 v katastrálním území Stodůlky (dále jen "stavba"). Uvedeným dnem bylo zahájeno územní řízení.

Popis záměru:

veřejně prospěšná stavba, Praha 5 - Radlická radiála - úsek Bucharova - Městský okruh 17/DK/5

Dopravní stavby Radlické radiály, jako součást pražského radiálně okružního dopravního systému v jihozápadní části Prahy. Umístění radiály je navrženo ve dvou městských částech – Praze 5 a Praze 13. Svým rozsahem zasahuje do čtyřech katastrálních území – k.ú. Stodůlky, Jinonice, Radlice a Smíchov. Jedná se o stavbu, která je v platném územním plánu hl. m. Prahy definována jako veřejně prospěšná stavba.

Radlická radiála je zaříděna jako místní sběrná komunikace o celkové délce přibližně 5,5 km. Na síť okolních místních komunikací bude napojena v pěti mimoúrovňových křižovatkách – MÚK Bucharova, MÚK Řeporyjská, MÚK Butovice, MÚK Jinonice a MÚK Zlíchov. Radiála prochází územím v západovýchodním směru, kde se napojuje, na západní straně, na stávající Rozvadovskou spojku a na východní straně je napojena přibližně v místě stávajícího Zlíchovského tunelu. Součástí stavby jsou tři tunelové objekty – tunel Butovice, tunel Jinonice a tunel Radlice. Z hlediska návrhové kategorie se jedná o směrově rozdělenou čtyř pruhovou místní sběrnou komunikaci MS4 cdk -/24,5/80 postupně předcházející východním směrem na kategorii MS4 d -/20/70.

Úřad městské části Praha 5, odbor Stavební úřad, jako stavební úřad příslušný podle § 13 odst. 1 písm. c) zákona č. 183/2006 Sb., o územním plánování a stavebním řádu (stavební zákon), ve znění pozdějších předpisů (dále jen "stavební zákon"), a vyhl. č. 55/2000 Sb. hl. m. Prahy, kterou se vydává Statut hl. m. Prahy, ve znění pozdějších předpisů, oznamuje podle § 87 odst. 1 stavebního zákona zahájení územního řízení.

Současně stavební úřad v souladu s ustanovením § 9b zákona č. 100/2001 Sb., o posuzování vlivů na životní prostředí, ve znění pozdějších předpisů (dále jen "ZoŽP"):

- Upozorňuje, že se jedná o záměr posouzený podle tohoto zákona a sděluje, že do podkladů navazujícího řízení, tj. územního řízení, lze nahlédnout u Úřadu městské části Praha 5, odboru Stavební úřad, úřední dny pondělí a středa 08:00 hod. - 18:00 hod., příp. i jiné pracovní dny po předchozí telefonické domluvě s oprávněnou úřední osobou.
- Informuje, že předmětem tohoto **navazujícího řízení** je vydání územního rozhodnutí na výše uvedený záměr, spočívající v umístění **veřejně prospěšné stavby - Radlická radiála - úsek Bucharova - Městský okruh 17/DK/5**
- Informuje o tom, že s podklady a dokumenty, které byly pořízeny v průběhu posuzování záměru podle ZoŽP a byly zveřejněny podle § 16 tohoto zákona, se lze seznámit v Informačním systému EIA (<http://www.cenia.cz/eia>) pod kódem záměru PHA263.
- Informuje o podmínkách zapojení veřejnosti do řízení podle § 9c odst. 1 ZoŽP: Veřejnost může v navazujícím řízení uplatňovat připomínky k záměru. Připomínky lze uplatnit ve lhůtě do 30 dnů od zveřejnění informace podle § 9b odst. 1 ZoŽP na úřední desce. Do podkladů navazujícího

řízení, tj. územního řízení, může veřejnost nahlédnout u Úřadu městské části Praha 5, odboru Stavební úřad, v úřední dny pondělí a středa 08:00 hod. - 18:00 hod., příp. i jiné pracovní dny po předchozí telefonické domluvě s oprávněnou úřední osobou.

- e. Dotčená veřejnost, uvedená v § 3 písm. i) bod 2. ZoŽP, se stává účastníkem navazujícího řízení podle § 9c odst. 3 ZoŽP, pokud se podáním písemného oznámení přihlásí správnímu orgánu, který navazující řízení vede, ve lhůtě do 30 dnů ode dne zveřejnění informací podle § 9b odst. 1 ZoŽP. Spolu s podáním písemného oznámení podle předchozí věty je dotčená veřejnost povinna doložit splnění podmínek podle § 3 písm. i) bodu 2 ZoŽP. Podle § 9c odst. 4 ZoŽP může odvolání v navazujícím řízení podat také dotčená veřejnost uvedená v § 3 písm. i) bod 2. ZoŽP, a to i v případě, že nebyla účastníkem řízení v prvním stupni.
- f. Dotčenými orgány jsou:
- Dražní úřad, Wilsonova č.p. 300/8, 121 06 Praha 1
 - Hasičský záchranný sbor hlavního města Prahy, Sokolská č.p. 1595/62, 120 00 Praha 2
 - Hygienická stanice hlavního města Prahy se sídlem v Praze, Rytířská č.p. 404/12, 110 00 Praha 1
 - Magistrát hlavního města Prahy, odbor dopravních agend, Jungmannova č.p. 35/29, 110 00 Praha 1
 - Magistrát hlavního města Prahy, odbor krizového řízení, Jungmannova č.p. 35/29, Nové Město, 110 00 Praha 1
 - Magistrát hlavního města Prahy, odbor ochrany prostředí, Jungmannova č.p. 35/29, 110 00 Praha 1
 - Magistrát hlavního města Prahy, odbor památkové péče, Jungmannova č.p. 35/29, Nové Město, 110 00 Praha 1
 - Magistrát hlavního města Prahy, odbor územního rozvoje, Jungmannova č.p. 35/29, 110 00 Praha 1-Nové Město
 - Městská část Praha 13, Odbor dopravy, Sluneční náměstí č.p. 2580/13, 158 00 Praha 5
 - Ministerstvo životního prostředí, Vršovická č.p. 1442/65, 100 00 Praha 10
 - Obvodní báňský úřad pro území Hlavního města Prahy a kraje Středočeského, Kozí č.p. 748/4, 110 00 Praha 1
 - Policie České republiky, Krajské ředitelství Policie Hl. m. Prahy, Kongresová č.p. 1666/2, 140 21 Praha 4
 - Úřad městské části Praha 13, Odbor životního prostředí, Sluneční náměstí č.p. 2580/13, 158 00 Praha 5
 - Úřad městské části Praha 5, odbor dopravy, náměstí 14. října č.p. 1381/4, 150 00 Praha 5
 - Úřad městské části Praha 5, odbor ochrany životního prostředí, náměstí 14. října č.p. 1381/4, 150 00 Praha 5

K projednání žádosti o vydání územního rozhodnutí v souladu s § 87 odst. 2 stavebního zákona upouští stavební úřad od ústního jednání, neboť jsou mu dobře známy poměry v území a žádost poskytuje dostatečný podklad pro posouzení záměru. Dotčené orgány mohou uplatnit závazná stanoviska a účastníci řízení své námítky

do 30 dnů od zveřejnění tohoto oznámení.

Ve stejné lhůtě může uplatnit své připomínky veřejnost. K později uplatněným závazným stanoviskům, námítkám a připomínkám nebude přihlédnuto.

Žadatel zajistí, aby informace o jeho záměru a o tom, že podal žádost o vydání územního rozhodnutí, byla bezodkladně poté, co bylo oznámeno zahájení územního řízení, vyvěšena po dobu 30 dnů na místě určeném stavebním úřadem:

1. Na elektronické úřední desce Hlavního města Prahy
2. Na webových stránkách ÚMČ Praha 5 (<http://www.praha5.cz>)

Informace bude obsahovat náležitosti dle ustanovení § 8 vyhlášky 503/2006 Sb., o podrobnější úpravě územního rozhodování, územního opatření a stavebního řádu, ve znění vyhlášky č. 63/2013 Sb. Součástí

informace bude též grafické vyjádření záměru, z něhož lze usuzovat na architektonickou a urbanistickou podobu záměru a jeho vliv na území.

Upozornění:

K závazným stanoviskům a námitkám k věcem, o kterých bylo rozhodnuto při vydání územního plánu se podle ust. § 89 odst. 2 stavebního zákona nepřihlíží.

Účastník řízení ve svých námitkách uvede skutečnosti, které zakládají jeho postavení jako účastníka řízení, a důvody podání námitek; k námitkám, které překračují rozsah stanovený v § 89 odst. 4 stavebního zákona, se nepřihlíží.

Obec podle ust. § 89 odst. 4 stavebního zákona uplatňuje v územním řízení námitky k ochraně zájmů obce a zájmů občanů obce. Osoba, která je účastníkem řízení podle § 85 odst. 2 písm. a) a b) stavebního zákona, (tj. a) vlastník pozemku nebo stavby, na kterých má být požadovaný záměr uskutečněn, není-li sám žadatelem, nebo ten, kdo má jiné věcné právo k tomuto pozemku nebo stavbě, b) osoby, jejichž vlastnické nebo jiné věcné právo k sousedním stavbám anebo sousedním pozemkům nebo stavbám na nich může být územním rozhodnutím přímo dotčeno), může uplatňovat námitky proti projednávanému záměru v rozsahu, v jakém je její právo přímo dotčeno. Osoba, která je účastníkem řízení podle § 85 odst. 2 písm. c) stavebního zákona, (tj. osoby, o kterých tak stanoví zvláštní právní předpis), může v územním řízení uplatňovat námitky pouze v rozsahu, v jakém je projednávaným záměrem dotčen veřejný zájem, jehož ochranou se podle zvláštního právního předpisu zabývá. K námitkám, které nesplňují uvedené požadavky, se nepřihlíží.

Nechá-li se některý z účastníků řízení zastupovat, předloží jeho zástupce písemnou plnou moc. Právnícké osoby jednájí prostřednictvím oprávněných osob. Účastníky územního řízení nejsou nájemci bytů, nebytových prostor nebo pozemků.

Podle § 87 odst. 3 stavebního zákona dnem vyvěšení oznámení je den jeho vyvěšení na úřední desce Úřadu městské části Praha 5, který je příslušným stavebním úřadem. Účastníkům řízení, kterým se doručuje veřejnou vyhláškou, je oznámení doručeno 15. dnem ode dne vyvěšení.

Nechá-li se některý z účastníků zastupovat, předloží jeho zástupce písemnou plnou moc.

Podle ustanovení § 9b odst. 3 zákona o posuzování vlivů na ŽP je navazující (územní) řízení řízením s velkým počtem účastníků podle správního řádu (§ 144 zák. č. 500/2004 Sb., správní řád, ve znění pozdějších předpisů).

Ing. arch. Eva Čechová, MBA
vedoucí odboru Stavební úřad

v zast. Ing. Petr Kašpárek, v.r.

otisk razítka

Toto oznámení musí být vyvěšeno po dobu 30 dnů.

Vyvěšeno dne:

Sejmuto dne:

Razítko, podpis orgánu, který potvrzuje vyvěšení a sejmutí oznámení.

Tel.: 257 000 138

E-mail: petr.kasperek@praha5.cz

Obdrží:

Účastníci řízení dle § 144 správního řádu veřejnou vyhláškou:

Účastníci řízení podle § 85 odst. 2 písm. b) a c) stavebního zákona se identifikují označením pozemků a staveb evidovaných v katastru nemovitostí přímo dotčených vlivem záměru.

Osoby s vlastnickými nebo jinými věcnými právy k sousedním pozemkům:

parc. č. 96/2, 96/10, 98/1, 98/6, 98/7, 495, 496, 500, 501/1, 502, 522/2, 523/1, 523/2, 523/4, 524/1, 524/2, 563, 565/1, 565/2, 565/3, 565/9, 568 v katastrálním území Radlice, parc. č. 64, 65, 66, 67, 68, 77, 78, 79, 83/1, 83/3, 86, 113, 115/1, 116/1, 116/3, 116/4, 116/6, 117, 118, 119, 120, 121/1, 121/2, 122, 123, 134, 135, 136/1, 136/3, 138/1, 143/1, 143/2, 145, 146, 148/1, 151, 152, 153, 154, 155, 157, 158, 160, 161, 162, 163, 164, 165, 166/1, 166/2, 167, 168, 169, 170, 171, 172/1, 172/2, 173, 174/7, 174/10, 174/16, 175/1, 176/1, 176/2, 176/3, 179/9, 180, 181, 183, 189/1, 189/2, 189/3, 189/4, 190/2, 190/3, 190/4, 190/5, 190/6, 190/7, 190/8, 192/2, 194, 196, 198, 199, 203, 204/1, 204/2, 205, 206/1, 207/1, 207/3, 207/4, 209/1, 211, 213, 215, 218, 220, 221/1, 221/3, 222/5, 223, 225, 226/1, 226/2, 227, 228/2, 234, 235/2, 236, 237, 238/3, 240/1, 240/3, 242, 243/1, 244, 245, 246, 247, 248, 250, 260/3, 263/20, 265/1, 265/2, 265/5, 265/11, 265/13, 265/14, 265/15, 267/1, 267/2, 267/4, 270, 657, 658, 659, 661, 663, 665, 668, 670, 672, 674, 676, 678, 680, 683, 684, 687/1, 687/3, 689/1, 689/3, 691/1, 691/3, 692/1, 692/3, 693/1, 693/3, 695/1, 695/3, 696/1, 696/3, 697/1, 697/3, 698/1, 699/1, 700/1, 707, 708/1, 708/3, 709, 713/7, 713/10, 715, 716/1, 716/2, 717, 718/2, 719/2, 719/5, 719/6, 719/7, 719/8, 719/10, 719/12, 719/13, 719/17, 719/18, 719/19, 719/22, 719/23, 719/24, 719/25, 719/26, 719/27, 719/28, 719/29, 719/30, 719/52, 719/53, 719/54, 719/55, 719/56, 719/57, 719/58, 719/59, 719/60, 719/61, 719/62, 719/63, 719/64, 719/65, 719/66, 719/67, 719/69, 719/70, 719/71, 719/72, 719/75, 719/76, 722/1, 722/2, 722/9, 722/10, 722/11, 722/13, 723/2, 724, 725, 726, 728, 729/1, 729/3, 729/4, 731/1, 731/2, 731/8, 731/10, 731/12, 731/13, 732, 733, 734, 735, 736, 737, 738, 739, 740, 741, 742, 744/1, 746, 748, 750, 751, 752, 753, 754/1, 756/1, 756/2, 757, 758, 759, 761, 764/1, 764/3, 764/27, 764/30, 764/31, 764/37, 764/38, 764/39, 764/40, 764/43, 764/44, 764/56, 764/57, 764/59, 764/60, 764/65, 764/67, 764/71, 764/72, 764/73, 764/75, 764/77, 764/79, 764/85, 764/86, 764/118, 764/119, 764/181, 764/182, 764/183, 764/184, 764/187, 764/220, 764/223, 764/227, 764/246, 764/249, 764/251, 764/252, 764/253, 765/1, 765/3, 792/1, 792/4, 792/5, 792/9, 792/15, 793, 794, 795, 796, 797, 799, 801, 803, 805, 807/1, 807/3, 807/4, 807/6, 808/1, 808/5, 808/6, 808/7, 808/8, 808/9, 809/4, 809/6, 811/2, 813, 814, 815/1, 815/2, 816/2, 817, 819/2, 820, 823/1, 823/2, 826, 827/1, 829/1, 829/7, 830, 831, 832, 833/2, 833/4, 834/1, 834/2, 834/3, 834/27, 835/1, 835/6, 835/7, 835/8, 835/9, 835/10, 835/17, 835/18, 835/19, 835/22, 836/2, 836/3, 836/4, 836/5, 836/7, 836/8, 837, 838/7, 852, 853, 855/1, 856, 857, 859/1, 866, 867, 868, 869, 870, 871, 873/1, 877, 948/2, 948/3, 948/6, 949, 950/2, 951/1, 951/4, 951/5, 953, 965/12, 965/16, 977/33, 980/3, 982/1, 982/34, 990, 993/1, 993/4, 995/5, 995/6, 996, 997, 998, 1001/5, 1001/6, 1001/8, 1004/3, 1004/6, 1004/7, 1006/1, 1006/6, 1006/8, 1006/9, 1006/10, 1006/22, 1006/23, 1007/1, 1007/11, 1007/20, 1007/21, 1007/22, 1007/23, 1007/25, 1007/26, 1007/27, 1007/28, 1007/29, 1007/30, 1007/31, 1007/32, 1007/33, 1007/34, 1007/35, 1007/36, 1007/37, 1007/38, 1007/39, 1007/41, 1007/43, 1012, 1013, 1017, 1032/1, 1032/4, 1033/1, 1034/2, 1073/2, 1209/6, 1231/2, 1231/10, 1231/18, 1231/25, 1231/33, 1233/1, 1233/2, 1234/1, 1234/2, 1235, 1236/4, 1236/9, 1236/16, 1236/18, 1236/20, 1236/22, 1236/26, 1236/27, 1236/33, 1236/34, 1236/43, 1236/45, 1236/46, 1236/48, 1236/49, 1236/50, 1236/55, 1236/56, 1236/57, 1236/58, 1236/59, 1236/63, 1236/64, 1236/68, 1236/73, 1236/79, 1239/2, 1239/6, 1335/29, 1335/31, 1335/38, 1338/20, 1338/22, 1338/23, 1338/24, 1338/29, 1342/13, 1342/14, 1342/17, 1342/18, 1342/23, 1342/25, 1342/26, 1342/28, 1342/31, 1342/32, 1342/34, 1342/36, 1342/43, 1342/47, 1342/48, 1342/50, 1342/92, 1342/93, 1342/96, 1342/97, 1342/107, 1342/108, 1342/109, 1342/110, 1342/145, 1342/216, 1342/217, 1342/218, 1342/219, 1342/220, 1342/221, 1342/222, 1342/223, 1342/224, 1342/556, 1342/558, 1342/559, 1342/560, 1342/562, 1342/563, 1342/566, 1342/567, 1342/568, 1342/569, 1342/570, 1342/571, 1342/572, 1342/573, 1342/574, 1342/576, 1342/577, 1342/578, 1342/579, 1342/580, 1342/740, 1342/742, 1342/761, 1410, 1416, 1417, 1419, 1420, 1421/1, 1428, 1429, 1430, 1450, 1456, 1461, 1462/4, 1462/5, 1462/6, 1462/8, 1463/2, 1465, 1466/1, 1466/4, 1472, 1473/7, 1473/8, 1475, 1478/1, 1479, 1480, 1481/1, 1488/2, 1499/11, 1501/1, 1505/1, 1511/1, 1514/3, 1514/5, 1514/6, 1514/7, 1514/8, 1514/9, 1517/1, 1517/7, 1518/10, 1518/11, 1518/12, 1531, 2056/2, 2056/5, 2056/6, 2056/33, 2056/34 v katastrálním území Jinonice, parc. č. 213, 693/1, 693/3, 693/5, 693/6, 695/1, 696/5, 696/7, 698/2,

701/1, 701/2, 701/4, 701/6, 701/7, 701/11, 723/3, 727/1, 730, 731, 734/2, 735/2, 736, 738/1, 738/2, 739, 740, 741/1, 741/4, 742/1, 742/2, 744, 745/1, 745/15, 745/18, 745/21, 746, 748/1, 748/2, 748/7, 748/8, 748/11, 748/12, 749/1, 750/3, 752, 754, 759, 760/1, 760/2, 760/3, 760/9, 764, 765, 774, 783, 787/1, 787/2, 787/7, 787/8, 1016, 1017, 1018/1, 1018/2, 1020/1, 1020/2, 1020/3, 1021/3, 1021/4, 1022/1, 1024, 1025/1, 1025/2, 1025/4, 1183, 1210/1, 1210/3, 1211/1, 1211/2, 1211/4, 1214, 1224, 1225, 4915/1, 4927/7, 4943/1, 4944, 4946/2, 4946/3, 4948, 4949, 4996/10, 4996/14, 4996/15, 4996/16, 4997, 4999, 5002/1, 5002/6, 5002/7, 5002/8, 5002/9, 5002/10, 5002/11, 5002/12, 5002/17, 5008/2, 5008/3, 5015/3, 5015/4, 5018/1, 5018/6, 5018/7, 5018/8, 5018/10, 5018/15, 5019/1, 5019/11, 5019/13, 5019/28, 5019/29, 5019/36, 5019/38, 5019/39, 5019/40, 5019/41, 5019/43, 5019/44, 5019/45, 5019/46, 5019/47, 5019/65, 5022/3 v katastrálním území Smíchov, parc. č. 2707/1, 2707/4, 2710/4, 2714/2, 2715, 2717, 2718/1, 2718/4, 2718/11, 2730/3, 2730/17, 2730/19, 2730/21, 2730/22, 2730/23, 2730/24, 2730/25, 2730/26, 2730/29, 2730/30, 2730/31, 2730/32, 2730/33, 2730/34, 2730/35, 2730/36, 2730/45, 2730/50, 2738/1, 2738/2, 2738/3, 2739, 2740, 2744/3, 2747/3, 2747/4, 2750, 2751/1, 2751/2, 2752, 2753, 2755/1, 2755/2, 2758, 2759/1, 2760, 2761, 2762/1, 2763/12, 2764, 2765, 2767/4, 2767/5, 2768/2, 2769/3, 2769/4, 2769/9, 2770/2, 2770/3, 2771/2, 2771/3, 2771/4, 2771/5, 2771/7, 2771/8, 2771/9, 2780/68, 2780/107, 2780/108, 2780/110, 2780/145, 2780/148, 2780/149, 2780/150, 2780/151, 2780/155, 2780/156, 2780/276, 2780/490, 2843/1, 2860/34, 2860/37, 2904/2, 2904/3, 2910/2, 2916, 2921, 2922/6, 2922/7, 2922/10, 2922/14, 2922/17, 2922/20, 2922/21, 2922/22, 2922/23, 2928/1, 2928/5, 2929/4, 2929/5, 2986/3, 3071, 3125/1, 3125/2 v katastrálním území Stodůlky

Osoby s vlastnickými nebo jinými věcnými právy k sousedním stavbám:

Praha, Radlice č.p. 120 a č.p. 39, Praha, Jinonice č.p. 313, č.p. 310, č.p. 307, č.p. 292, č.p. 478, č.p. 228, č.p. 227, č.p. 341, č.p. 226, č.p. 928, č.p. 287, č.p. 284, č.p. 209, č.p. 210, č.p. 357, č.p. 211, č.p. 319, č.p. 328, č.p. 312, č.p. 317, č.p. 324, č.p. 266, č.p. 256, č.p. 290, č.p. 291, č.p. 303, č.p. 306, č.p. 326, č.p. 215, č.p. 214, č.p. 322, č.p. 213, č.p. 271, č.p. 206, č.p. 586, č.p. 202, č.p. 201, č.p. 248, č.p. 100, č.p. 592, č.p. 17, č.p. 6, č.p. 5, č.p. 4, č.p. 3, č.p. 490, č.p. 498, č.p. 827, č.p. 483, č.p. 481, č.p. 484, č.p. 1, č.p. 38, č.p. 23, č.p. 44, č.p. 21, č.p. 22, č.p. 24, č.p. 26, č.p. 25, č.p. 29, č.p. 30, č.p. 36, č.p. 33, č.p. 34, č.p. 31, č.p. 39, č.p. 446, č.p. 323, č.p. 233, č.p. 539, č.p. 630, č.p. 572, č.p. 573, č.p. 232, č.p. 286, č.p. 296, č.p. 231, č.p. 510, č.p. 649, č.p. 230, č.p. 756, č.p. 755, č.p. 754, č.p. 279, č.p. 295, č.p. 294, č.p. 299, č.p. 293, č.p. 229, č.p. 261, č.p. 278, č.p. 308, č.p. 305, č.p. 479, č.p. 482, č.p. 486, č.p. 489, č.p. 495, č.p. 430, č.p. 549, č.p. 564, č.p. 511, č.p. 352, č.p. 334, č.p. 604, č.p. 844, č.p. 345, č.p. 172, č.p. 348, č.p. 272, č.p. 451, č.p. 422, č.p. 196, č.p. 440, č.p. 347, č.p. 519, č.p. 917, č.p. 519, č.p. 355, č.p. 629, č.p. 714, č.p. 715, č.p. 740, č.p. 751, č.p. 598, č.p. 601, č.p. 628, č.p. 635, č.p. 745 a č.p. 744, Praha, Smíchov č.p. 475, č.e. 50, č.p. 2597, č.p. 3132, č.p. 2596, č.p. 2594, č.p. 3194, č.p. 2598, č.p. 3324, č.p. 2598, č.p. 2598, č.p. 1730, č.p. 1728, č.p. 2383, č.p. 1292, č.p. 2143, č.p. 3193, č.p. 189, č.p. 646, č.p. 364, č.p. 861, č.p. 472, č.p. 3213 a č.e. 50, Praha, Stodůlky č.p. 2641, č.p. 1281 a č.p. 2657

další účastníci veřejnou vyhláškou:

Institut plánování a rozvoje hlavního města Prahy, Vyšehradská č.p. 2077/57, 128 00 Praha 2

Úřad městské části Praha 13, Sluneční náměstí č.p. 2580/13, 158 00 Praha 5

Úřad Městské části Praha 5, náměstí 14. října č.p. 1381/4, 150 00 Praha 5

na vědomí veřejnou vyhláškou:

Kolektory Praha, a.s., Pešlova č.p. 341/3, 190 00 Praha 9

Pražská teplárenská a.s., Partyzánská č.p. 1/7, 170 00 Praha 7

Pražská vodohospodářská společnost a.s., Žatecká č.p. 110/2, 110 00 Praha 1

Pražské vodovody a kanalizace, a.s., Ke Kablu č.p. 971/1, 102 00 Praha

Technická správa komunikací hl. m. Prahy, a.s., Řásnovka č.p. 770/8, 110 00 Praha

TRADE CENTRE PRAHA a.s., Blanická č.p. 1008/28, 120 00 Praha 2

Účastníci řízení, doporučeně do vlastních rukou:

účastníci řízení podle ustanovení § 85 odst. 1 a § 85 odst. 2 písm. b) a c)

1. VIS, a.s., IDDS: ayps87n
sídlo: Bezová č.p. 1658/1, 147 00 Praha 4
zastoupení pro: HLAVNÍ MĚSTO PRAHA, Mariánské náměstí č.p. 2/2, 110 00 Praha 1
2. Lenka Bartoníčková, U jinonického rybníčka č.p. 5/5, Praha 5-Jinonice, 158 00 Praha 58
3. Petr Beneš, V hůrkách č.p. 2091/23, Praha 5-Stodůlky, 158 00 Praha 58
4. Ing. Zdeněk Beran, Lábkova č.p. 922/18, Skvrňany, 318 00 Plzeň 18
5. JUDr. Jaromír Beránek, Na Vidouli č.p. 637/4, Praha 5-Jinonice, 158 00 Praha 58
6. Ing. Lumír Blažek, Prosluněná č.p. 562/15, Praha 5-Hlubočepy, 152 00 Praha 52
7. Petr Braun, Sekorova č.p. 1084/16, Praha 4-Modřany, 143 00 Praha 412
8. Zuzana Brodová, Kutnauerova č.p. 2261, 253 01 Hostovice
9. Jan Bureš, Čechova č.p. 643, 252 63 Roztoky u Prahy
10. Jiří Ciml, Stodůlecká č.p. 287/7, Praha 5-Jinonice, 158 00 Praha 58
11. Monika Cimlová, Čistovická č.p. 534/87, Praha 6-Řepy, 163 00 Praha 618
12. Anežka Červenková, U pastoušky č.p. 159/1, Praha 5-Jinonice, 158 00 Praha 58
13. Jitka Červenková, U pastoušky č.p. 159/1, Praha 5-Jinonice, 158 00 Praha 58
14. Ing. František Čuba, U jinonického rybníčka č.p. 7/1, Praha 5-Jinonice, 158 00 Praha 58
15. MgA. David Dušek, Butovická č.p. 906/16d, Praha 5-Jinonice, 158 00 Praha 58
16. Jana Dušková, Butovická č.p. 906/16d, Praha 5-Jinonice, 158 00 Praha 58
17. Jana Eliášová, Národní č.p. 40/34, 110 00 Praha 1-Nové Město
18. Ivo Franc, Schwarzenberská č.p. 732/11, Praha 5-Jinonice, 158 00 Praha 58
19. Dana Francová, Schwarzenberská č.p. 732/11, Praha 5-Jinonice, 158 00 Praha 58
20. Lukáš Hakr, Butovická č.p. 203/25, Praha 5-Jinonice, 158 00 Praha 58
21. Anhelina Hakrova Pujo, Butovická č.p. 203/25, Praha 5-Jinonice, 158 00 Praha 58
22. Jana Hartmanová, Kodymova č.p. 2535/16, Praha 5-Stodůlky, 158 00 Praha 58
23. Pavel Harvánek, Nevanova č.p. 1037/16, Praha 6-Řepy, 163 00 Praha 618
24. Petr Harvánek, Na Lahovské č.p. 455/48, Praha 5-Velká Chuchle, 159 00 Praha 59
25. Marie Harváňková, Na Lahovské č.p. 455/48, Praha 5-Velká Chuchle, 159 00 Praha 59
26. Antonín Herrman, Píškova č.p. 1947/14, Praha 5-Stodůlky, 155 00 Praha 515
27. Renata Herrmanová, Píškova č.p. 1947/14, Praha 5-Stodůlky, 155 00 Praha 515
28. Jiří Holler, Obvodová č.p. 58, Brnky, 250 66 Zdiby
29. Jan Holub, Butovická č.p. 233/20, Praha 5-Jinonice, 158 00 Praha 58
30. Vladimíra Holubová, Butovická č.p. 233/20, Praha 5-Jinonice, 158 00 Praha 58
31. Jiří Jirsa, IDDS: kpea62m
trvalý pobyt: Jedomělice č.p. 117, 273 78 Řisuty
32. Ing. Barbora Konůpková, Ondříčkova č.p. 2379/30, 130 00 Praha 3-Vinohrady
33. Ing. Rostislav Kopecký, Na kopci č.p. 163/8, Praha 8-Ďáblice, 182 00 Praha 82
34. Eva Koukolová, Ke Klimentce č.p. 2186/15, 150 00 Praha 5-Smíchov
35. RNDr. Michaela Král'ová, Cílkova č.p. 666/5, Praha 4-Kamýk, 142 00 Praha 411
36. Štěpánka Krbcová, Křížová č.e. 48, 150 00 Praha 5-Smíchov
37. Jiří Krepindl, Butovická č.p. 201/29, Praha 5-Jinonice, 158 00 Praha 58
38. Ing. Eva Krupičková, U teplárny č.p. 1212/9, Praha 5-Košíře, 158 00 Praha 58
39. Jarmila Kubrová, Ohradská č.p. 222/2, Praha 5-Jinonice, 158 00 Praha 58
40. František Kuželka, Jáchymovská č.p. 178/4, Praha 5-Řeporyje, 155 00 Praha 515
41. Štefan Lazárek, U černé rokle č.p. 422/4, Praha 5-Velká Chuchle, 159 00 Praha 59
42. Dana Majerová, U jinonického rybníčka č.p. 6/3, Praha 5-Jinonice, 158 00 Praha 58
43. Ing. Aleš Malucha, U panské zahrady č.p. 722/14, Praha 5-Jinonice, 158 00 Praha 58
44. Jana Malucha, U panské zahrady č.p. 722/14, Praha 5-Jinonice, 158 00 Praha 58
45. Ing. Václav Navrátil, CSc., Loučná č.p. 741, Praha 5-Řeporyje, 155 00 Praha 515
46. MUDr. Hana Olehlová, IDDS: w95y46u
trvalý pobyt: Jenišovská č.p. 1161/6, Praha 5-Košíře, 158 00 Praha 58
47. Drahomíra Ostránská, Imrychova č.p. 879/17, Praha 4-Kamýk, 143 00 Praha 412
48. JUDr. Otylka Pavlíková, U zeměpisného ústavu č.p. 399/6, 160 00 Praha 6-Bubeneč
49. Milena Pertlíková, Karlštejská č.p. 494/17, Praha 5-Jinonice, 158 00 Praha 58

50. Ing. Blanka Pipková, Pajerova č.p. 3165/6, 150 00 Praha 5-Smíchov
51. Radek Plhal, Husova č.p. 225/15, 252 19 Rudná
52. Daniela Plhalová, Husova č.p. 225/15, 252 19 Rudná
53. Prof. Ing. Ivan Procházka, DrSc., Jinonická č.p. 204/59, Košíře, 158 00 Praha 5
54. Karel Rada, Průkopníků č.p. 421/3, Křimice, 322 00 Plzeň 22
55. Zuzana Radová, Komenského č.p. 293/12, Beroun-Závodí, 266 01 Beroun 1
56. Dobroslav Růžička, Ve Višňovce č.p. 383, 252 61 Jeneč
57. Jiří Smítka, IDDS: cp2qmpm
trvalý pobyt: Na viničních horách č.p. 774/46, 160 00 Praha 6-Dejvice
58. Ing. Josef Smítka, CSc., U Mrázovky č.p. 2743/5, 150 00 Praha 5-Smíchov
59. Ing. Ladislava Smítková Janků, IDDS: vihnyce
trvalý pobyt: U Mrázovky č.p. 2743/5, 150 00 Praha 5-Smíchov
60. Marie Soldánová, Ohradská č.p. 224/3, Jinonice, 158 00 Praha
61. Marie Soldánová, Ohradská č.p. 224/3, Jinonice, 158 00 Praha
62. Božena Šabatová, Přístavní č.p. 1189/53, 170 00 Praha 7-Holešovice
63. Radim Šebek, IDDS: hersad5
trvalý pobyt: Točivá č.p. 403, Chýně, 253 01 Hostivice
64. Marie Šeitrová, Proboštovský sad č.p. 223/29, 417 12 Proboštov u Teplic
65. Jiří Šimáček, Souběžná II č.p. 420/16, Praha 5-Jinonice, 158 00 Praha 58
66. Milan Šimáček, Vavřínecká č.p. 298/3, Praha 5-Jinonice, 158 00 Praha 58
67. Václav Šimáček, Vavřínecká č.p. 298/3, Praha 5-Jinonice, 158 00 Praha 58
68. Alžběta Šimáčková, Váňova č.p. 3226, 272 01 Kladno 1
69. Vlastimila Šimáčková, Vavřínecká č.p. 298/3, Praha 5-Jinonice, 158 00 Praha 58
70. Ing. Karel Šťastný, Pajerova č.p. 3114/8, 150 00 Praha 5-Smíchov
71. Václav Šťastný, Na Záměšli č.p. 502/3, Košíře, 150 00 Praha
72. Ing. Karel Trojan, Piskařská č.p. 2075/7, Praha 4-Modřany, 143 00 Praha 412
73. Karel Trojan, Butovická č.p. 605/22b, Praha 5-Jinonice, 158 00 Praha 58
74. Karel Tržil, V Podhoří č.p. 258/36, Praha 7-Troja, 171 00 Praha 71
75. Alena Váňová, Na dolnici č.p. 169/36, Praha 5-Stodůlky, 155 00 Praha 515
76. Věnceslava Volná, U Dívčích hradů č.p. 2676/13a, 150 00 Praha 5-Smíchov
77. Libor Záruba, Butovická č.p. 202/27, Praha 5-Jinonice, 158 00 Praha 58
78. MUDr. Pavla Zárubová, Butovická č.p. 202/27, Praha 5-Jinonice, 158 00 Praha 58
79. Jana Židů, K Jasánkám č.p. 1195/12h, Praha 5-Stodůlky, 155 00 Praha 515
80. Jaroslav Židů, K Jasánkám č.p. 1195/12h, Praha 5-Stodůlky, 155 00 Praha 515
81. " A L L E G R O " s.r.o., IDDS: c66ccqh
sídlo: Školní č.p. 1739, 252 28 Černošice
82. ALETA spol. s r.o., IDDS: m9ykhrrh
sídlo: Naskové č.p. 1100/3, 150 00 Praha 5-Košíře
83. ARAGONIT s.r.o., IDDS: prymz47
sídlo: Štefánikova č.p. 248/32, 150 00 Praha 5-Smíchov
84. ARLEN REALITY s.r.o., IDDS: gb3wwt9
sídlo: Jakubská č.p. 647/2, 110 00 Praha 1-Staré Město
85. AUTO PALACE PRAHA k.s., IDDS: acynnw3
sídlo: Na Chodovci č.p. 2457/1, Praha 4-Záběhlice, 141 00 Praha 41
86. Avenir Business Park, s.r.o., IDDS: yrhpwkd
sídlo: Radlická č.p. 714/113a, Praha 5-Jinonice, 158 00 Praha 58
87. Avenir Business Park, s.r.o., IDDS: yrhpwkd
sídlo: Radlická č.p. 714/113a, Praha 5-Jinonice, 158 00 Praha 58
88. BECON s.r.o., IDDS: auxq3ej
sídlo: Klimentská č.p. 1216/46, 110 00 Praha 1-Nové Město
89. Bytový podnik v Praze 5, státní podnik v likvidaci, IDDS: jhs9agq
sídlo: Nádražní č.p. 1301/24, 150 00 Praha 5-Smíchov
90. Citibank Europe plc, organizační složka, IDDS: wfedfhf
sídlo: Bucharova č.p. 2641/14, Praha 5-Stodůlky, 158 00 Praha 58
91. Česká spořitelna, a.s., IDDS: wx6dkif
sídlo: Olbrachtova č.p. 1929/62, 140 00 Praha 4-Krč

92. Česká telekomunikační infrastruktura a.s., IDDS: qa7425t
sídlo: Olšanská č.p. 2681/6, Žižkov, 130 00 Praha 3
93. České dráhy, a.s., IDDS: e52cdsf
sídlo: nábřeží Ludvíka Svobody č.p. 1222/12, 110 00 Praha 1-Nové Město
94. Československá obchodní banka, a. s., IDDS: 8qvdk3s
sídlo: Radlická č.p. 333/150, 150 00 Praha 5-Radlice
95. Development, a.s., Vrchlického č.p. 1005/22, 150 00 Praha 5-Košíře
96. Dial Telecom, a.s., IDDS: p4vdqdt
sídlo: Křížikova č.p. 237/36a, Praha 8-Karlín, 186 00 Praha 86
97. DIFESA a.s., IDDS: yft5g8x
sídlo: Na Vidouli č.p. 1/1, Praha 5-Jinonice, 158 00 Praha 58
98. Dopravní podnik hl. m. Prahy, akciová společnost, IDDS: fhidrk6
sídlo: Sokolovská č.p. 42/217, 190 00 Praha 9-Vysočany
99. Explora Jupiter, s.r.o., IDDS: wc4fi5f
sídlo: Bucharova č.p. 2641/14, Praha 5-Stodůlky, 158 00 Praha 58
100. Galerie Butovice s.r.o., IDDS: dpw7jpt
sídlo: Radlická č.p. 520/117, Praha 5-Jinonice, 158 00 Praha 58
101. Generální ředitelství cel, IDDS: 7puaa4c
sídlo: Budějovická č.p. 1387/7, 140 00 Praha 4-Michle
102. GTS Czech s.r.o., Přemyslovská č.p. 2845/43, 130 00 Praha 3-Žižkov
103. Magistrát hlavního města Prahy, odbor hospodaření s majetkem, IDDS: 48ia97h
sídlo: Nám. Franze Kafky č.p. 16/1, 110 00 Praha 1
zastoupení pro: HLAVNÍ MĚSTO PRAHA, Mariánské náměstí č.p. 2/2, 110 00 Praha 1
104. Hypoteční banka, a.s., IDDS: 5azegu5
sídlo: Radlická č.p. 333/150, 150 00 Praha 5-Radlice
105. ING Bank N.V., Bijlmerplein č.p. 888, MG Amsterdam Zuidoost, 1102, Netherlands
106. JaHaBy s.r.o., IDDS: dkytei6
sídlo: Prokopových č.p. 827/3, Praha 5-Jinonice, 158 00 Praha 58
107. Jungmannova, s.r.o., IDDS: y82eirh
sídlo: Bucharova č.p. 1314/8, Praha 5-Stodůlky, 158 00 Praha 58
108. KIMM Invest s.r.o., IDDS: dp3qudy
sídlo: Pekařská č.p. 601/8, Praha 5-Jinonice, 155 00 Praha 515
109. Komerční banka, a.s., IDDS: 4ktes4w
sídlo: Na příkopě č.p. 969/33, 110 00 Praha 1-Staré Město
110. LUCROS SICAV a.s., IDDS: 2x3ez2w
sídlo: Skorkovská č.p. 1310, Praha 9-Kyje, 198 00 Praha 98
111. LUCROS SICAV a.s., IDDS: 2x3ez2w
sídlo: Skorkovská č.p. 1310, Praha 9-Kyje, 198 00 Praha 98
112. mBlue real estate, s.r.o., IDDS: w6mmhve
sídlo: Řeporyjská č.p. 490/17, Praha 5-Jinonice, 158 00 Praha 58
113. Městská část Praha 13, IDDS: zv6bsur
sídlo: Sluneční náměstí č.p. 2580/13, Praha 5-Stodůlky, 158 00 Praha 58
114. Městská část Praha 5 zastoupená starostou, náměstí 14. října č.p. 1381/4, 150 00 Praha 5
115. Metrostav Development a.s., IDDS: pcne68c
sídlo: Koželužská č.p. 2450/4, 180 00 Praha 8-Libeň
116. Ministerstvo obrany, IDDS: hjyaavk
sídlo: Tychonova č.p. 221/1, 160 00 Praha 6-Hradčany
117. Next development s.r.o., IDDS: u7k7c9p
sídlo: Na Florenci č.p. 2116/15, 110 00 Praha 1-Nové Město
118. NORHAUS spol. s r. o., IDDS: a83qhmt
sídlo: Pekařská č.p. 603/12, Praha 5-Jinonice, 155 00 Praha 515
119. NRE Avenir s.r.o., IDDS: fa9aeym
sídlo: V celnici č.p. 1031/4, 110 00 Praha 1-Nové Město
120. OMV Česká republika, s.r.o., IDDS: j28cgfw
sídlo: Štětškova č.p. 1638/18, 140 00 Praha 4-Nusle
121. Pekařská Office, s.r.o., IDDS: s5fsre6

- sídlo: Pekařská č.p. 628/14, Praha 5-Jinonice, 155 00 Praha 515
122. Pražská plynárenská Distribuce, a.s., člen koncernu Pražská plynárenská, a.s., IDDS: w9qfskt
sídlo: U plynárny č.p. 500/44, 140 00 Praha 4-Michle
123. Pražské služby, a.s., IDDS: eb5ry32
sídlo: Pod šancemi č.p. 444/1, 190 00 Praha 9-Vysočany
124. PREDistribuce, a.s., IDDS: vgsfsr3
sídlo: Svornosti č.p. 3199/19a, 150 00 Praha 5-Smíchov
125. Radlická cihelna s.r.o., IDDS: eauv63w
sídlo: Puchmajerova č.p. 120/1, Praha 5-Radlice, 158 00 Praha 58
126. Raiiffisenlandesbank Oberösterreich, Europaplatz č.p. 1, Akteingesellschaft, 4020 Linz, Austria
127. Real Estate Metronom s.r.o., Rohanské nábřeží č.p. 678/25, Praha 8-Karlín, 186 00 Praha 86
128. Rozvojové projekty Praha, a.s., IDDS: kb8gkjq
sídlo: Opletalova č.p. 929/22, 110 00 Praha 1-Nové Město
129. RP Bucharova, s.r.o., IDDS: w5qzv8
sídlo: Myslíkova č.p. 174/23, 110 00 Praha 1-Nové Město
130. Safety Real, investiční fond s proměnným základním kapitálem, a.s., IDDS: i95yaqx
sídlo: Křížikova č.p. 213/44, Praha 8-Karlín, 186 00 Praha 86
131. Saller Loan Management s.r.o., IDDS: jpfwcbm
sídlo: Obchodní zóna č.p. 266, Otvice, 431 11 Jirkov 1
132. Sallerova výstavba Emporium II k.s., IDDS: t82yxp8
sídlo: Obchodní zóna č.p. 266, Otvice, 431 11 Jirkov 1
133. SARDO GROUP s.r.o., IDDS: 2vey7rx
sídlo: Liliová č.p. 402, Osnice, 252 42 Jesenice u Prahy
134. Sberbank CZ, a.s., IDDS: f94gyc6
sídlo: U Trezorky č.p. 921/2, Praha 5-Jinonice, 158 00 Praha 58
135. Sdružení sportovních svazů České republiky, z.s., IDDS: sefaaf3
sídlo: U Pergamenky č.p. 1511/3, 170 00 Praha 7-Holešovice
136. Sdružení technických sportů a činností z.s., Tábořská č.p. 365/27, Bohatice, 360 04 Karlovy Vary 4
137. SITEL, spol. s r.o., IDDS: 69779z9
sídlo: Baarova č.p. 957/15, 140 00 Praha 4-Michle
138. Skanska Reality a.s., IDDS: wx58zau
sídlo: Křížikova č.p. 682/34a, Praha 8-Karlín, 186 00 Praha 86
139. Sportovní klub Motorlet Praha, spolek, IDDS: qs8bbbq
sídlo: Radlická č.p. 298/105, 150 00 Praha 5-Radlice
140. Správa železniční dopravní cesty, státní organizace, IDDS: uccchjm
sídlo: Dlážděná č.p. 1003/7, 110 00 Praha 1-Nové Město
141. Státní pozemkový úřad, IDDS: z49per3
sídlo: Husinecká č.p. 1024/11a, 130 00 Praha 3-Žižkov
142. Státní statek hl.m. Prahy v likvidaci, IDDS: cizhumb
sídlo: Holečkova č.p. 3178/8, Smíchov, 150 00 Praha
143. SUPERLOFT s.r.o., IDDS: dsbxhjz
sídlo: Křížová č.p. 2598/4, 150 00 Praha 5-Smíchov
144. T-Mobile Czech Republic a.s., IDDS: ygwch5i
sídlo: Tomíčková č.p. 2144/1, Praha 4-Chodov, 148 00 Praha 414
145. T-Systems Czech Republic a.s., Na Pankráci č.p. 1685/19, 140 00 Praha 4-Nusle
146. TBG METROSTAV s.r.o., IDDS: hk86fpr
sídlo: Koželužská č.p. 2246/5, 180 00 Praha 8-Libeň
147. Technopark One s.r.o., IDDS: 5e7yya7
sídlo: Platněřská č.p. 87/7, 110 00 Praha 1-Staré Město
148. ÚAMK a.s., IDDS: xfdgsu7
sídlo: Na strži č.p. 1837/9, 140 00 Praha 4-Krč
149. ÚAMK a.s., IDDS: xfdgsu7
sídlo: Na strži č.p. 1837/9, 140 00 Praha 4-Krč
150. Univerzita Karlova, IDDS: piyj9b4
sídlo: Ovocný trh č.p. 560/5, 110 00 Praha 1
151. UPC Česká republika, s.r.o., IDDS: 4hds44f

- sídlo: Závašova č.p. 502/5, 140 00 Praha 4-Nusle
152. Úřad pro zastupování státu ve věcech majetkových, IDDS: 96vaa2e
sídlo: Rašínovo nábřeží č.p. 390/42, Praha 2-Nové Město, 128 00 Praha 28
153. VINACO s.r.o., IDDS: cmnu7vv
sídlo: Lipová č.p. 804/6, 434 01 Most 1
154. Výstaviště Praha, a.s., IDDS: kb8gkjq
sídlo: Výstaviště č.p. 67, 170 00 Praha 7-Bubeneč

dotčené orgány:

155. Drážní úřad, IDDS: 5mjaatd
sídlo: Wilsonova č.p. 300/8, Praha 2-Vinohrady, 121 06 Praha 1
156. Hasičský záchranný sbor hlavního města Prahy, IDDS: jm9aa6j
sídlo: Sokolská č.p. 1595/62, 120 00 Praha 2
157. Hygienická stanice hlavního města Prahy se sídlem v Praze, IDDS: zpqai2i
sídlo: Rytířská č.p. 404/12, 110 00 Praha 1
158. Magistrát hl. m. Prahy, IDDS: 48ia97h
sídlo: Mariánské náměstí č.p. 2/2, Staré Město, 110 00 Praha 1
pro: odbor dopravních agend,
pro: odbor krizového řízení,
pro: odbor ochrany prostředí,
pro: odbor památkové péče,
pro: odbor územního rozvoje,
159. Městská část Praha 13, Odbor dopravy, IDDS: zv6bsur
sídlo: Sluneční náměstí č.p. 2580/13, Praha 5-Stodůlky, 158 00 Praha 58
160. Ministerstvo životního prostředí, IDDS: 9gsaax4
sídlo: Vršovická č.p. 1442/65, 100 00 Praha 10-Vršovice
161. Obvodní báňský úřad pro území Hlavního města Prahy a kraje Středočeského, IDDS: ixaaduf
sídlo: Kozí č.p. 748/4, 110 00 Praha 1-Staré Město
162. Policie České republiky, Krajské ředitelství Policie Hl.m. Prahy, IDDS: rkiai5y
sídlo: Kongresová č.p. 1666/2, 140 21 Praha 4-Nusle
163. Úřad městské části Praha 13, Odbor životního prostředí, IDDS: zv6bsur
sídlo: Sluneční náměstí č.p. 2580/13, Praha 5-Stodůlky, 158 00 Praha 58
164. Úřad městské části Praha 5, odbor dopravy, náměstí 14. října č.p. 1381/4, 150 00 Praha 5
165. ÚMČ Praha 5, odbor ochrany životního prostředí, nám. 14. října č.p. 1381/4, 150 00 Praha 5

ostatní:

166. Úřad městské části Praha 13, IDDS: zv6bsur (**vyvěšení oznámení o zahájení řízení na úřední desce ÚMČ Praha 13**)
sídlo: Sluneční náměstí č.p. 2580/13, Praha 5-Stodůlky, 158 00 Praha 58
1167. Úřad Městské části Praha 5, úřední deska, náměstí 14. října č.p. 1381/4, 150 00 Praha 5 (**+příloha, kopie žádosti a situace stavby**)

Stejnopis: spisy

Při komunikace se stavebním úřadem vždy uvádějte číslo jednací a spisovou značku stavebního úřadu.

Za správnost vyhotovení: Ing. Petr Kašpárek

Celková situace - 1. díl

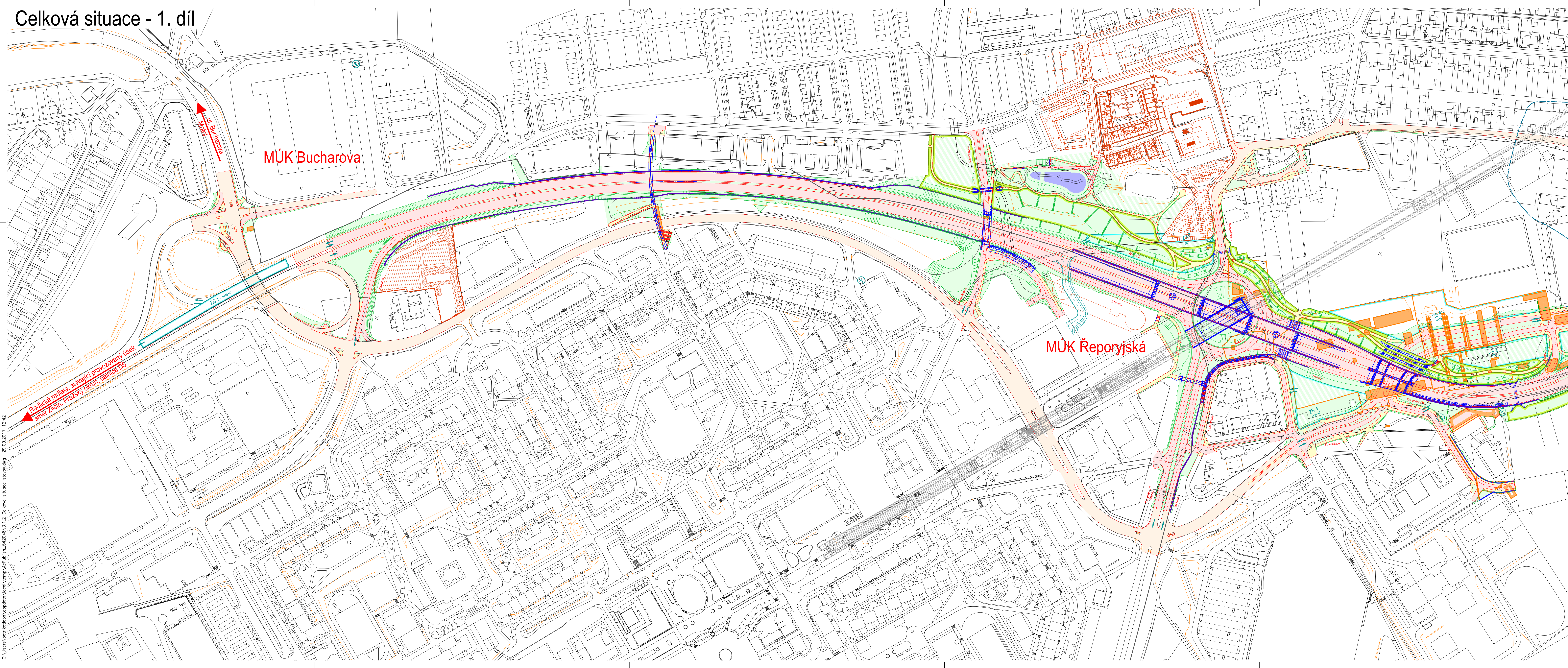

Legenda nového stavu - celková situace - měř: 1:2000

LEGENDA NOVÉHO STAVU:

- nový stav komunikačních objektů
- nový stav svahů a terénních úprav
- nový stav umělých objektů na trase (mosty, tunely, opěrné a zábrnní zdi)
- nové vozovky
- nové chodníky a dlaždi podobné plochy
- rekonstruované vozovky
- římsky zdi, mosty, sířechy a podobné plochy
- zelené plochy, svahy, terénní úpravy
- vodní plocha a tok
- vegetační úpravy mimo terénní úpravy
- vegetační úpravy v biokoridoru
- demolované komunikace
- hranice demolaovaných areálů
- demolované budovy
- protihlukové stěny
- oplocení
- dražní objekty a zařízení

plochy zařízení staveniště
 vjezdy na staveniště
 Předpokládaný dosah indukovaných účinků stávků tunelu
 deformabilní účinky
 dynamické účinky
 depreseční kolína hladiny podzemní vody

LEGENDA STÁVAJÍCÍHO STAVU:

mapový podklad EPR EMP

- kresba mapy (hranice parcel, budovy, komunikace)
- podzemní objekty, tunely
- výškopis - vristevnice
- ochranná pásma (metra, drah)
- zvísňá chráněná území - hranice ochranné pásma zvísňá chráněných území
- Dlažď, cizí investice (v přípravě nebo ve výstavbě)

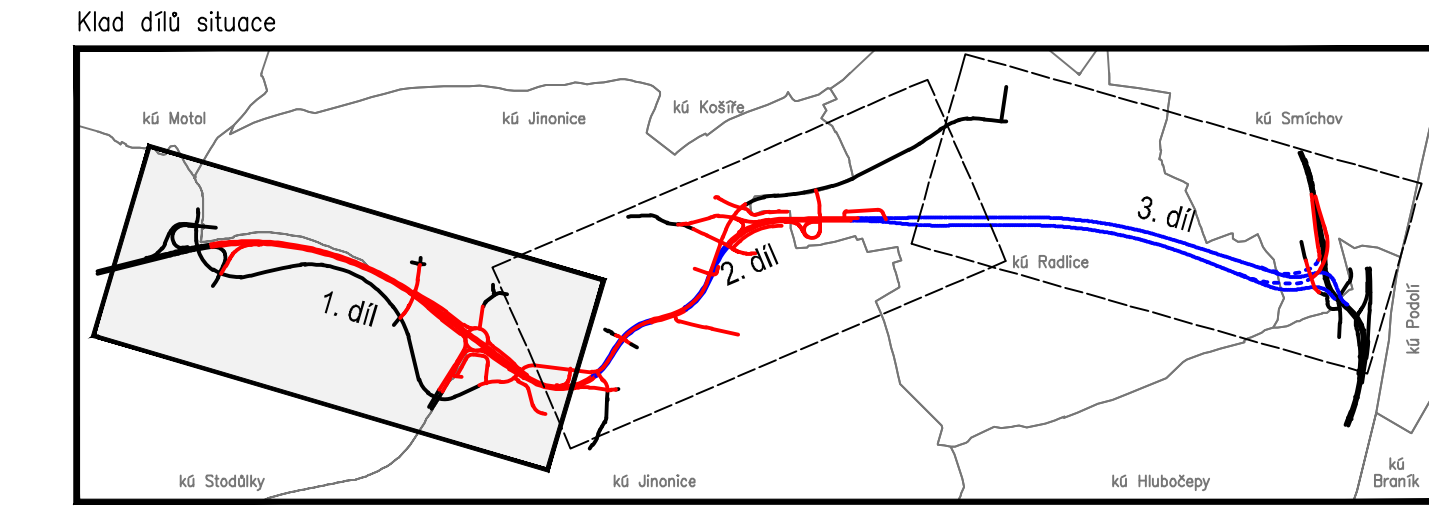

Zpracovatel dokumentace: **sdrúžení PUDIS SATRA**

Výškový systém Bpv
Souřadnicový systém JTSK

sdrúžení zastoupeno: PUDIS a.s., Nad Vodovodem 2/3258, 100 31 Praha 10, tel.: +420 267 004 111, www.pudis.cz, info@pudis.cz

Vypracoval: kolektiv	Odpovědný projektant: Ing. Miroslav Kalina <i>Kalina</i>	Investor: Hlavní město Praha OSI MHMP Vyšehradská 2075/51 128 00, Praha 2
Hlavní inženýr projektu: Ing. Miroslav Kalina <i>Kalina</i> Ing. Lukáš Grünwald <i>Kalina</i>	Zastoupení PUDIS: Ing. Martin Höfler Ing. Jan Vlček Statutár SATRA: Ing. Ludvík Šajtar	zastoupený mandátářem: VIS a.s.
Číslo zakázky: D-16-013	Datum: 09.2017	

Akce: Radlická radiála JZM - Smíchov
 stavba č. 9567
 Měřítko: 1:2000
 Formát: 12x A4
 Stupeň: DUR
 Souprava:
 Příloha: D.1. Přehledné řešení stavby
 Celková situace stavby - 1.díl
 Číslo přílohy: D.1.2.1

C:\Uzerna\petr.kaliba\vepovrta\local\tema\MP\ubuhil..._242048.D.1.2 Celková situace stavby.dwg 29.09.2017 12:42

Celková situace - 2. díl

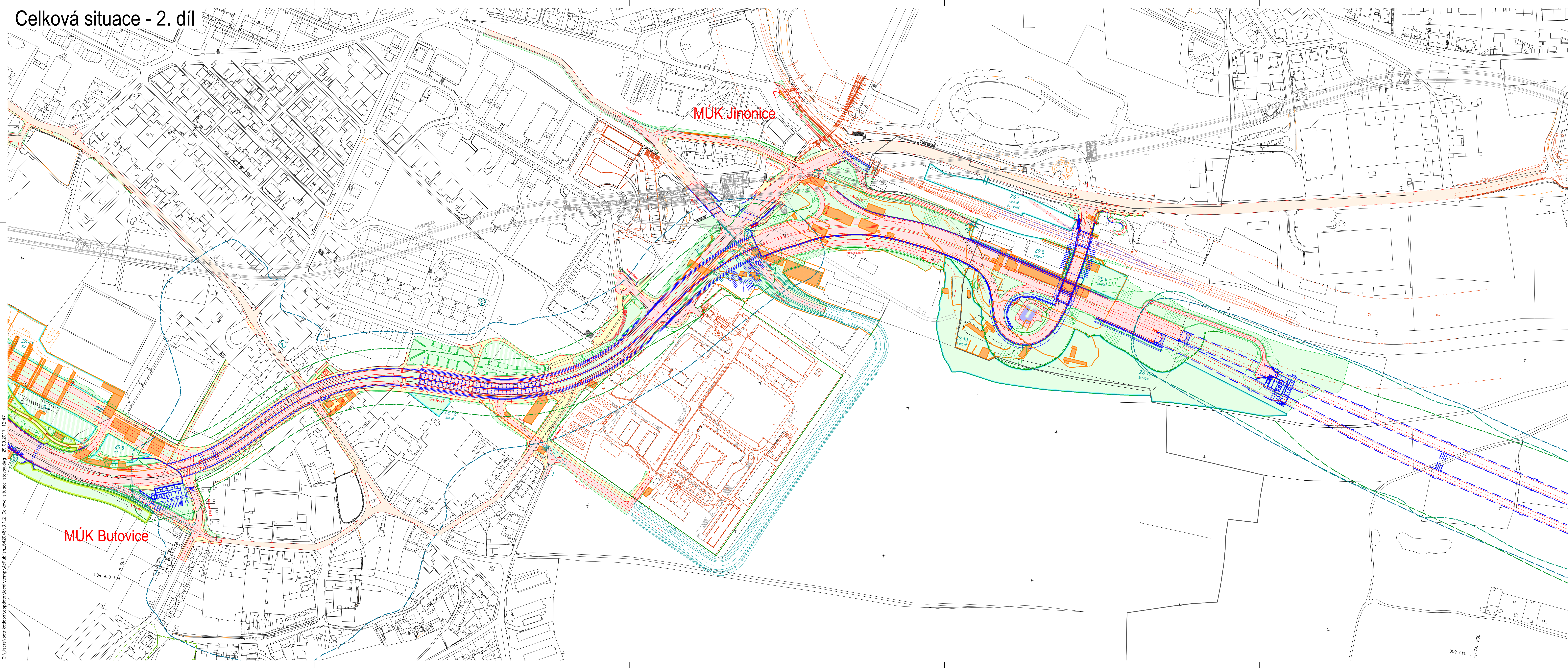

Legenda nového stavu - celková situace - měř: 1:2000

- nový stav komunikačních objektů
- nový stav svahů a terénních úprav
- nový stav umělých objektů na trase (mosty, tunely, opěrné a zábrnní zdi)
- nové vozovky
- nové chodníky a dlaždi podobné plochy
- rekonstruované vozovky
- římasy zdi, mostů, střechy a podobné plochy
- zelené plochy, svahy, terénní úpravy
- vodní plocha a tok
- vegetační úpravy mimo terénní úpravy
- vegetační úpravy v biokoriduru
- demolované komunikace
- hranice demolaovaných areálů
- demolované budovy
- protihlukové stěny
- oplocení
- dražní objekty a zařízení

plochy zařízení staveniště
 vjezdy na staveniště
 Předpokládaný dosah indukovaných účinků stavby tunelu
 deformabilní účinky
 dynamické účinky
 depresní kolína hladiny podzemní vody

Legenda stávajícího stavu:
mapový podklad EPR EMP

- kresba mapy (hranice parcel, budovy, komunikace)
- podzemní objekty, tunely
- výškopis - vristevnice
- ochranná pásma (metra, drah)
- zvláštně chráněná území - hranice
- ochranná pásma zvláštně chráněných území
- Dlažď, cizí investice (v přípravě nebo ve výstavbě)

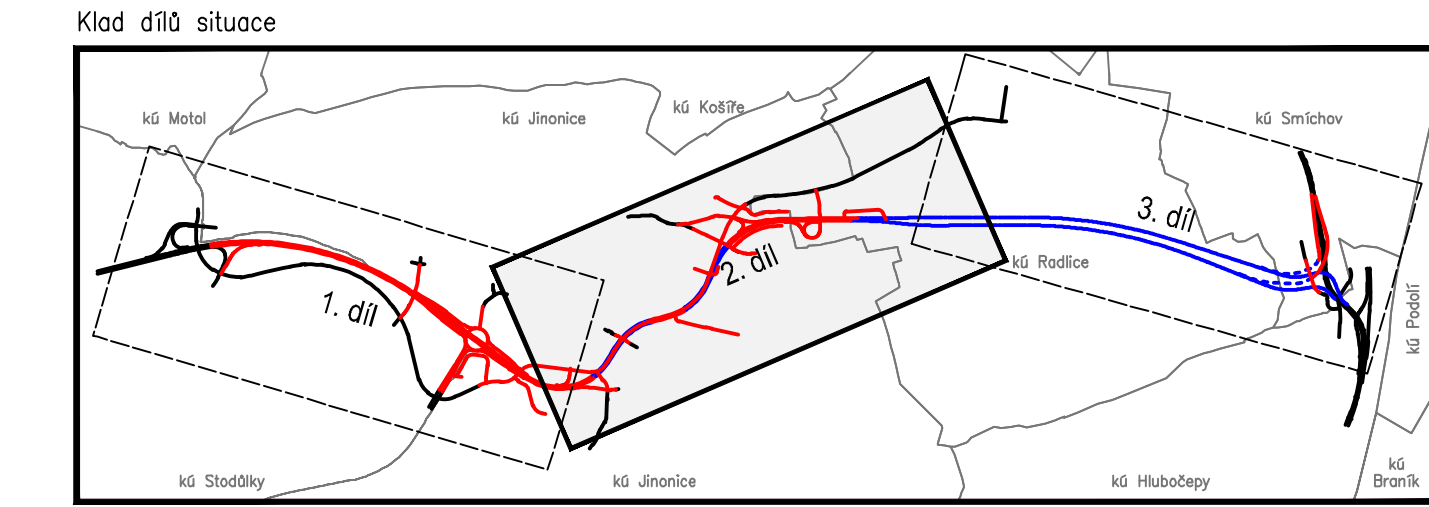

Zpracovatel dokumentace: **sdržení PUDIS SATRA**

Výškový systém Bpv
Souřadnicový systém JTSK

sdržení zastoupeno: PUDIS a.s., Nad Vodovodem 2/3258, 100 31 Praha 10, tel.: +420 267 004 111, www.pudis.cz, info@pudis.cz

Vypracoval: kolektiv	Odpovědný projektant: Ing. Miroslav Kalina <i>Kalina</i>	Investor: Hlavní město Praha OSI MHMP Vyšehradská 2075/51 128 00, Praha 2
Hlavní inženýr projektu: Ing. Miroslav Kalina <i>Kalina</i>	Zastoupení PUDIS: Ing. Martin Höfler Ing. Jan Vlček	zastoupený mandátářem: VIS a.s.
Kontroloval: Ing. Miroslav Kalina <i>Kalina</i>	Stavatel SATRA: Ing. Ludvík Šajtar	
Číslo zakázky: D-16-013	Datum: 09.2017	

Akce: **Radlická radiála JZM - Smíchov**
 stavba č. 9567
 Měřítko: 1:2000
 Formát: 12x A4
 Stupeň: DUR
 Souprava:
 Příloha:
 D.1. Přehledné řešení stavby
 Celková situace stavby - 2.díl
 Číslo přílohy: D.1.2.2

C:\Users\petr.kalina\appdata\local\temp\AcPb1611_442048.D.1.2. Celkova situace stavby.dwg 23.09.2017 12:47

Celková situace - 3. díl

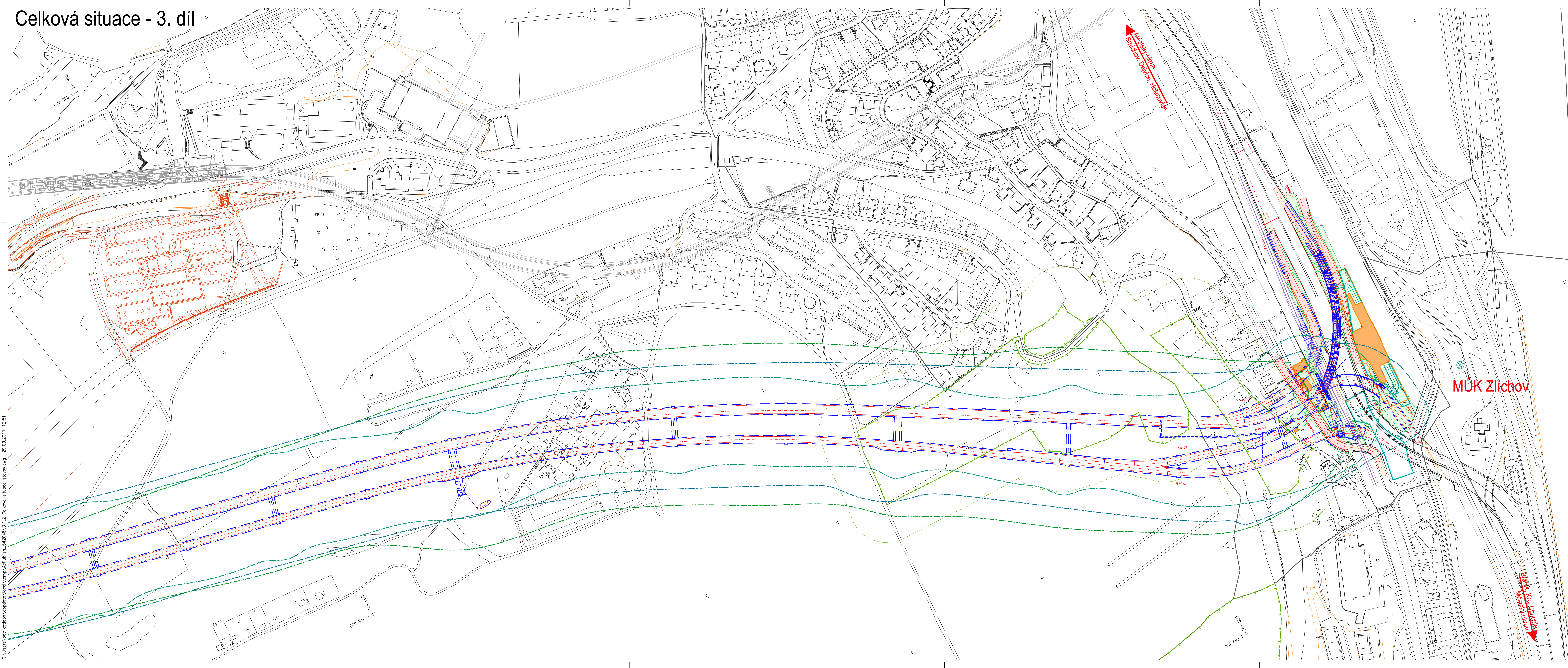

Legenda nového stavu - celková situace - měř: 1:2000

	nový stav komunikačních objektů
	nový stav svahů a terénních úprav
	nový stav umělých objektů na trase (mosty, tunely, opěrné a zbrubní zdi)
	nové vozovky
	nové chodníky a dlaždi podobné plochy
	rekonstruované vozovky
	římasy zdi, mostů, střechy a podobné plochy
	zelené plochy, svahy, terénní úpravy
	vodní plocha a tok
	vegetační úpravy mimo terénní úpravy
	vegetační úpravy v biokoridoru
	demolované komunikace
	hranice demolaovaných areálů
	demolované budovy
	protihlukové stěny
	oplocení
	dražní objekty a zařízení
	plochy zařízení staveniště
	vjezdy na staveniště
	Předpokládaný dosah indukovaných účinných stavby tunelu
	deformační účinky
	dynamické účinky
	deprezní kolína hladiny podzemní vody

Legenda stávajícího stavu:
mapový podklad: PR, EMP

	kresba mapy (hranice parcel, budovy, komunikace)
	podzemní objekty, tunely
	výškopis - vristevnice
	ochranná pásma (metra, drah)
	zvětšité chráněná území - hranice
	ochranné pásma zvětšité chráněných území
	Dlažď, cizí investice (v přípravě nebo ve výstavbě)

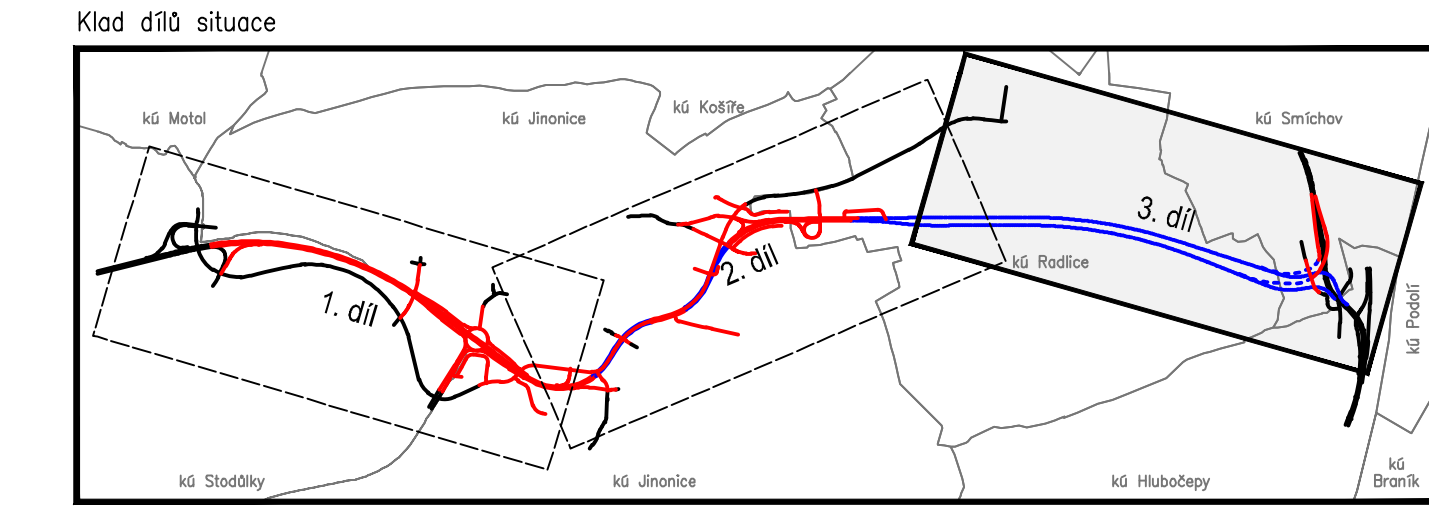

Zpracovatel dokumentace: **sdržení PUDIS SATRA**

Výškový systém Bpv
Souřadnicový systém JTSK

Vypracoval: kolektiv Hlavní inženýr projektu: Ing. Miroslav Kalina <i>Kalina</i> Inženýr: Ing. Lukáš Grünwald <i>Kalina</i> Kontrola: Ing. Miroslav Kalina <i>Kalina</i> Číslo zakázky: D-16-013	Odpovědný projektant: Ing. Miroslav Kalina <i>Kalina</i> Zastoupení PUDIS: Ing. Martin Höfler Ing. Jan Vlček Statutár SATRA: Ing. Ludvík Šajtar Datum: 09.2017	Investor: Hlavní město Praha OSI MHMP Vyšehradská 2075/51 128 00, Praha 2 zastoupený mandátářem: VIS a.s.
---	--	---

Akce: Radlická radiála JZM - Smíchov stavba č. 9567	Měřítko: 1:2000 Stupeň: DUR Číslo přílohy: D.1.2.3	Formát: 12x A4 Souprava:
---	---	--------------------------------

Příloha:
D.1. Přehledné řešení stavby
Celková situace stavby - 3.díl

C:\Users\petr.kalina\paprta\local temp\paprta\142048\01.2 Celková situace stavby.dwg 29.09.2017 12:51